

detalle 1

Encuentro de dos faldones de cubierta
escala 1:20

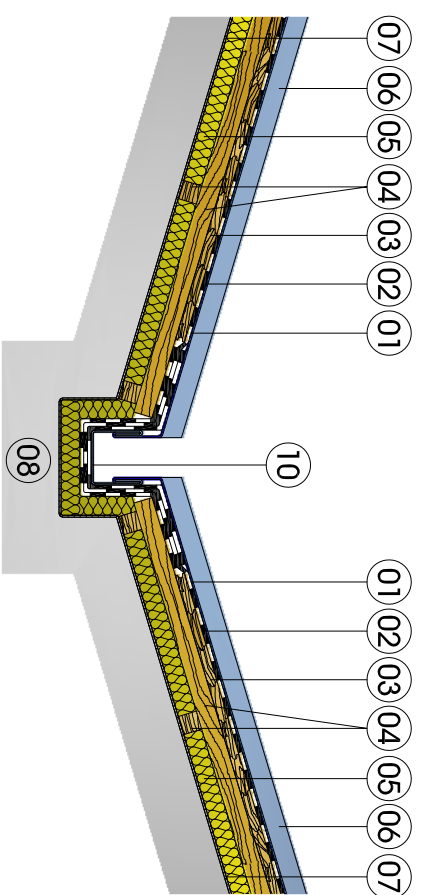

detalle 2

Encuentro con peño
escala 1:20

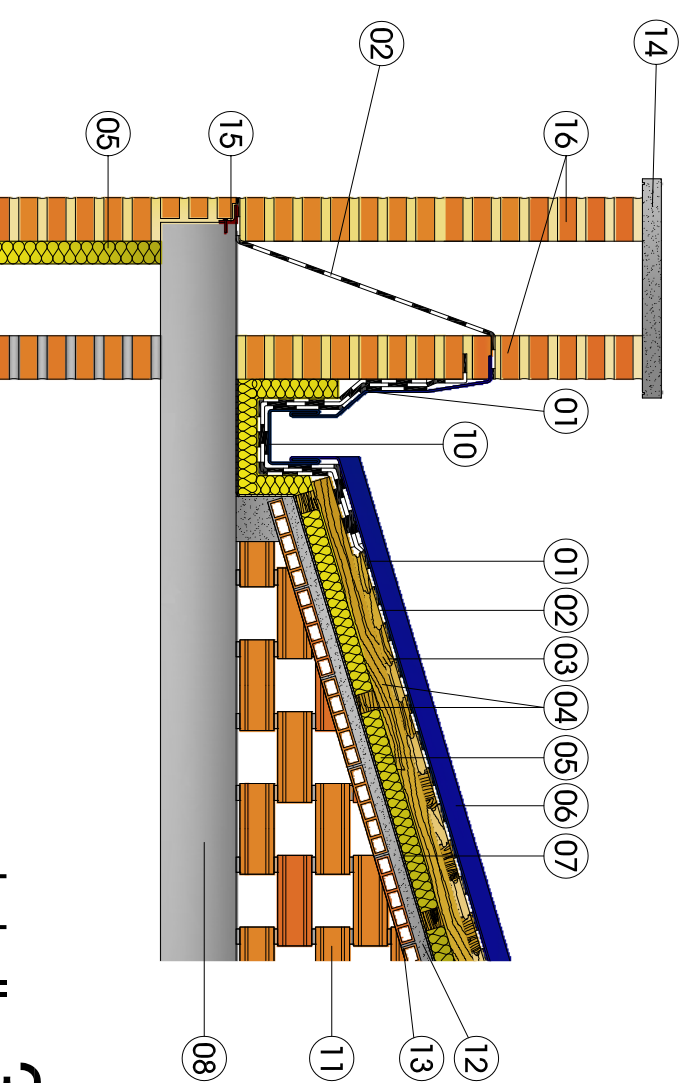

detalle 3

- 01 Recubrimiento de Zinc
02 Impermeabilización
03 Entablado de madera de pino
04 Rastel de pino
05 Asistente térmico (Poliestireno extrusionado)
06 Junta de listón
07 Barrera de vapor
08 Soporte
09 Ventilación
10 Canalón
11 Tabique polimero
12 Capa de Compresión
13 Tablero cerámico
14 Albarilla de granito gris
15 Perfil metálico de apoyo
16 Fabrica de 1/2 pie de ladrillo perforado
17 Clavo

leyenda

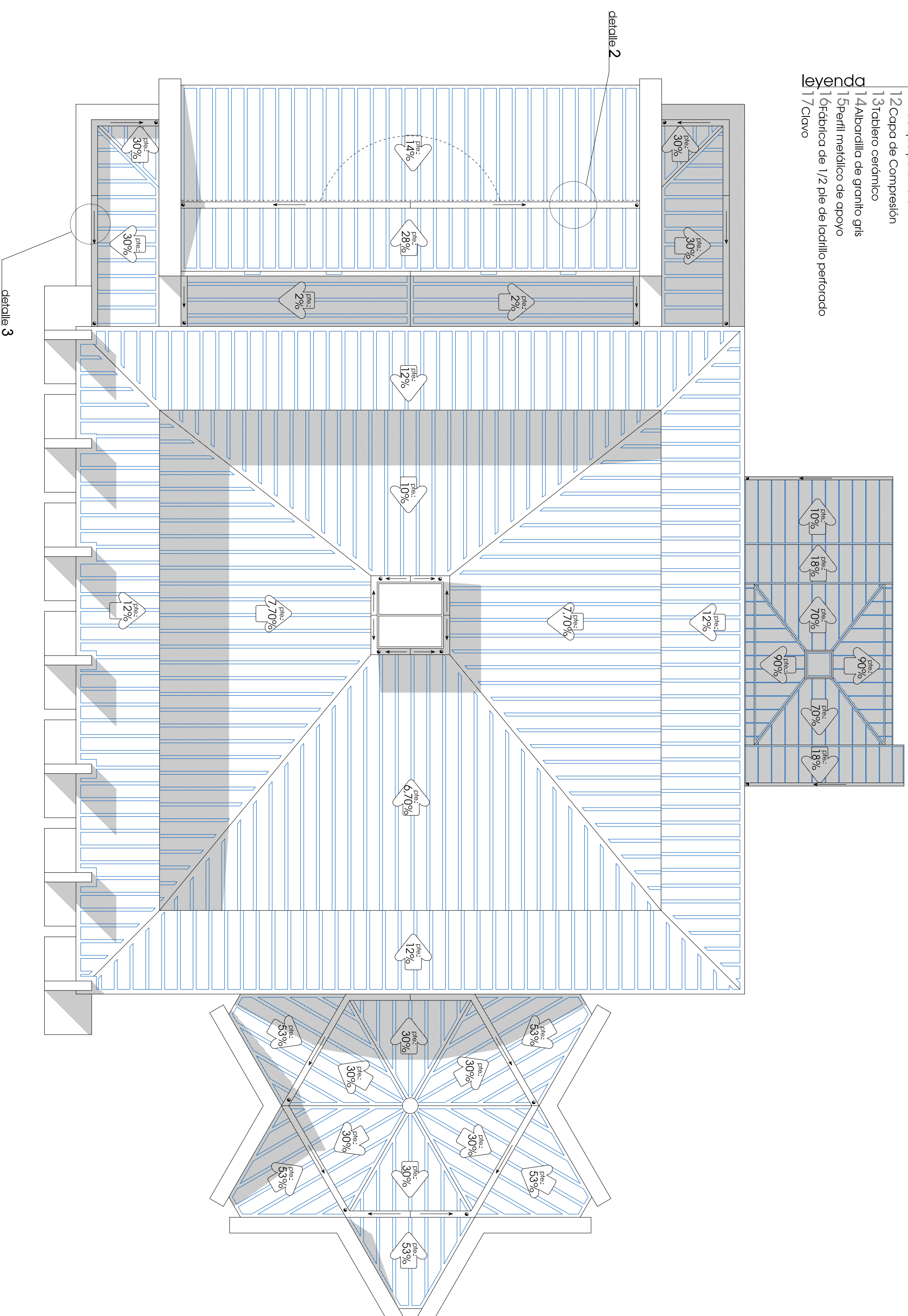

proyecto fin de carrera

desarrollo constructivo-estructural de la Iglesia de San Juan de Mota
Universidad de Salamanca | E. P. Sde Zamora | Departamento de construcción y agronomía
Área de Construcciones Arquitectónicas | Tutor: Francisco Javier Rodríguez Méndez

alumno: **ángel martínez**
 dirección: **ángel martínez**
 fecha: **junio 2009**
 escala: **1:100**
 número de planos: **20**