

Sección A-A' escala 1:15

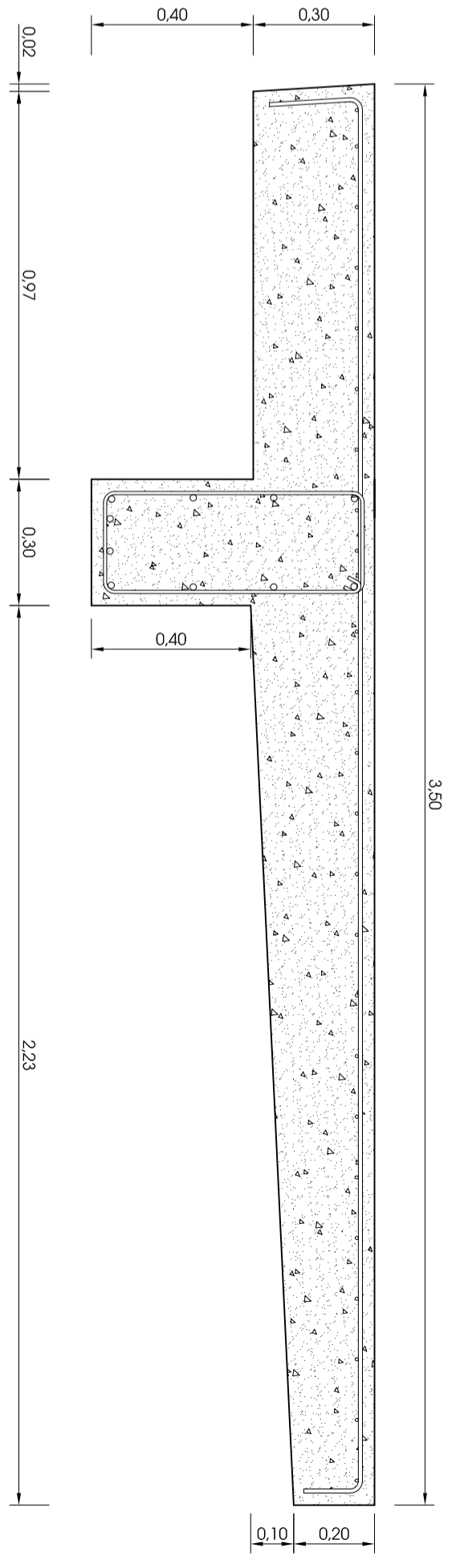

Sección B-B' escala 1:15

Estructura de cubierta de la Nave. Planta escala 1:75

proyecto fin de carrera

desarrollo constructivo-estructural de la Iglesia de San Juan de Merita
 Universidad de Salamanca | E. P. S. de Zamora | Departamento de construcción y agronomía
 Área de Construcciones Arquitectónicas | Tutor: Francisco Javier Rodríguez Méndez
 alumno: **ángel martínez martínez**
 titulación: **arquitectura**
 ubicación: **Salamanca**
 fecha: **junio 2009**
 escala: **1:15**
 formato: **1:75**
 estructura: **estructura de hormigón.**
 cubierta: **cubierta de la Nave**
 nº de plano: **15**